PARADIS
INTERNATIONAL COLLEGE

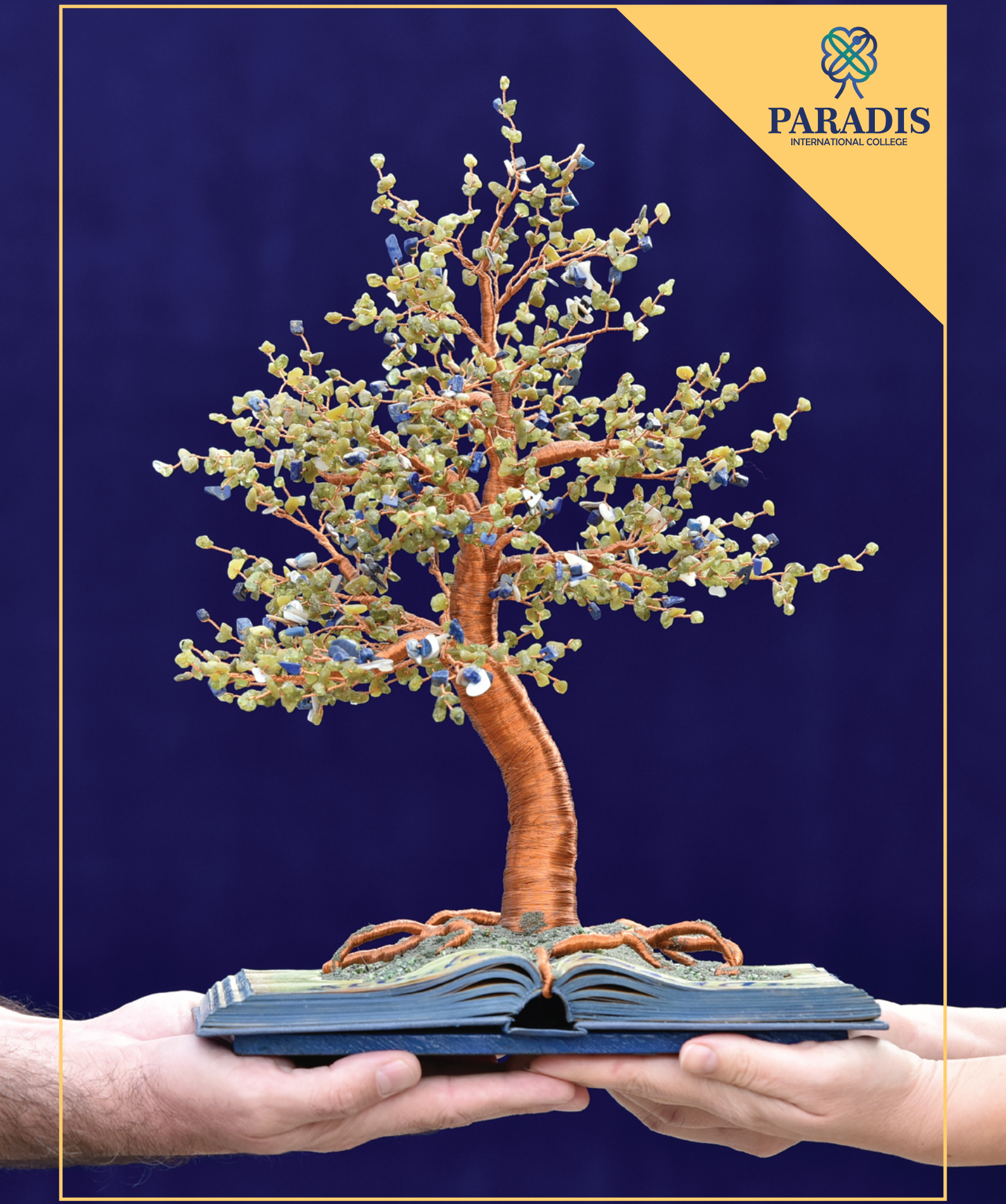

O ȘCOALĂ CREATIV-INOVATIVĂ PENTRU LIDERII VIITORULUI

Misiune

Paradis International College, printr-o abordare holistică, urmăreşte dezvoltarea armonioasă a personalităţii copiilor, acţionând pe toate laturile educaţionale și ţinând cont de modelul inteligenţelor multiple. Corelând proiectul educaţional cu cerinţele societăţii moderne, realizăm formarea academică şi pentru viaţă a copiilor, care vor deveni adulți capabili să-şi gestioneze necesitățile emoționale şi materiale și care vor contribui la dezvoltarea întregii comunități.

Valori

1. Dăruire

Comunitatea educațională **Paradis** s-a născut din dăruire pentru copii, din dorința permanentă de a fi alături de ei cu toată ființa noastră, pentru a-i ghida să se înțeleagă pe ei înșiși, pentru a le da încredere în sine, în drumul devenirii lor, pentru a-i ajuta să se dezvolte în cea mai bună variantă a fiecăruia dintre ei. Astfel, dăruirea este puterea de a oferi ce avem mai frumos, spre a se întoarce la noi prin implinirea copiilor noștri.

2. Creativitate/Inovare

Paradis International College este un mediu stimulativ intens pentru copii și profesori, care întreține o preocupare permanentă de a antrena mințile actorilor implicați, problematizând și aducând în procesul educațional noi perspective, idei provocatoare, pentru a genera raționamente și soluții adaptate societății actuale, devenind sursă de satisfacție, „de sclipire“ și autorealizare.

3. Leadership

Paradis International College are o cultură organizațională de tip „a conduce fără a controla“, în care este important să creezi calea, să ai curajul de a vedea lumea cu propriii ochi, să acționezi cu integritate, responsabil de viața ta și a celor din jur, dar permanent ghidat de un scop înalt, dincolo de tine.

4. Autenticitate

La **Paradis International College,** elevi și profesori deopotrivă, ne conturăm conștiința de sine prin introspecție și provocări, păsim dincolo de superficial și dobândim puterea asumării propriului eu.

5. Excelență

La **Paradis International College,** „excelența“ înseamnă cel mai înalt grad al devenirii elevilor noștri. Fiecare elev are potențialul de a fi excelent în modul său propriu, iar noi îl încurajăm să se dezvolte în direcția aleasă.

PARADIS
INTERNATIONAL COLLEGE

Cuprins

6 Principiile comunității educaționale Paradis
7 Cuvântul fondatorului
8 De ce Paradis International College?
10 Acreditări
11 Afilieri
16 Curriculum Paradis International College
18 Curriculum românesc
20 Curriculum Cambridge
23 Activități co-curriculare
27 Arte
32 Voluntariat
34 Public Speaking, Debate Club, MUN
36 Redescoperă Iașul
37 Paradis Media Academy
38 Tabere și excursii
39 Sport
40 Proiecte internaționale
42 Pregătirea pentru aplicarea la universitate
44 Campusul Paradis International College
46 Alumni
48 Admiterea la liceu
50 Bursa de excelență

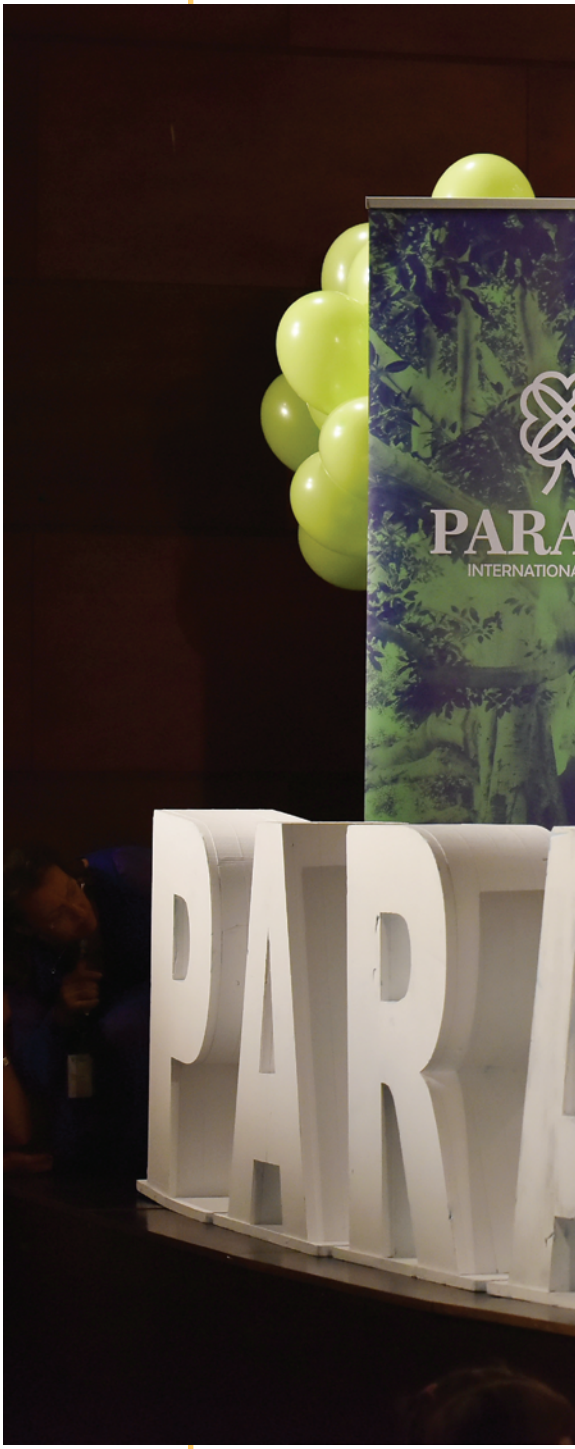

PARADIS
INTERNATIONAL COLLEGE

21
ani de dăruire
pentru excelență

1
școală
pentru viață

90
de profesori
pasionați

600
de elevi
curioși



Principiile comunității educaționale Paradis

Toți elevii sunt încurajați să se dezvolte pe toate laturile personalității lor și să aducă plus-valoare comunității.

●●●

Toți elevii sunt ajutați să ajungă la potențialul lor maxim și să ia decizii potrivite cu privire la viitorul lor.

●●●

Toți elevii au dreptul să crească într-un mediu care să le ofere încredere și să le dezvolte stima de sine.

●●●

Este important ca **toți elevii** să-și susțină asertiv convingerile.

●●●

Este important ca **toți elevii** să învețe ce înseamnă toleranța, cooperarea, munca în echipă și puterea lui **Împreună**.

PARADIS
INTERNATIONAL COLLEGE

Cuvântul fondatorului

Am visat la o școală care să educe o nouă generație de lideri, oameni frumoși, care să genereze frumos prin manifestarea personalității lor și să contribuie cu un plus de sens în noua societate, o școală în care înveți să te conduci pe tine înainte de a-i conduce pe alții.



Am creat un mediu educațional în care activitatea de **învățare vie** pune în centrul ei copilul ca întreg, preocupându-ne, în mod constant, de întreținerea curiozității de a cunoaște și explora lumea, de fericirea, motivarea și formarea armonioasă a personalității acestuia.

Paradis International College este un loc în care copiii vin cu bucurie, o școală care hrănește gândirea critică și laterală, imaginația, autonomia, creativitatea și puterea de găsire a Sinelui.

Astăzi, mă bucur să putem oferi un proces educațional transformațional, înrădăcinat în ideile inspiraționale privitoare la crearea unui mediu stimulativ pentru copii și profesori. Acest proces este sprijinit de experiențe de învățare în situații concrete de viață, care duc la conturarea unor trasături puternice de caracter, de care au nevoie pentru a-și atinge potențialul și pentru a-și împlini visurile.

Avem astăzi în **Paradis** o comunitate de profesori, gânditori curioși și visători pasionați, care cred cu tărie că, pentru o lume a viitorului mai bună, este nevoie, pe lângă acțiuni curajoase și gândire îndrăzneață, și de înțelepciune neconvențională.

La **Paradis International College** învățăm copiii că **forța lor interioară** este mecanismul care-i ajută să-și transforme visurile în realitate și faptul că măreția ființei umane stă în **smerenia** sa, în înțelegerea limitelor sale și în capacitatea de a se face mic într-un suflet mare și într-o minte luminoasă.

La **Paradis International College** învățăm copiii matematică, dar și matematica psiho-emoțională care ne arată faptul că, atunci când împărțim, de fapt înmulțim, când învățăm să scădem, nu putem decât să câștigăm, iar când învățăm să dăruim, practic primim.

Sper ca în curând să vă urez bun venit în **Paradis** și abia aștept să scriem împreună noi file de poveste, pe care să le putem istorisi cu drag peste ani. Pentru că povestea devenirii noastre va fi despre **Acasă**, despre prietenie, despre încredere în sine, despre curajul de a visa mult și de a-ți împlini cele mai înalte visuri!

Învățător,
Oana Mihaela Albu

De ce Paradis International College?

- Oferim programe de învățare interactivă, în cadrul cărora elevii deprind abilități și competențe pentru a se integra într-o lume în continuă schimbare, pregătindu-i să concureze și să reușească în medii academice riguroase.
- Asigurăm elevilor experiențe internaționale care le deschid orizonturile spre multiculturalitate și diversitate.
- Suntem o comunitate care promovează valorile tradiționale românești, care se îngrijește de bucuria de a simți românește și de a fi cunoscător al tradițiilor autentice.
- Oferim continuitate printr-un parcurs educațional complet, de la grădiniță până la liceu, reprezentând un mediu de învățare continuu și familiar, dar și unul în care elevii vor forma și dezvolta prietenii sănătoase pe termen lung.
- Limba engleză este studiată conform exigențelor din curriculum britanic, elevii reușind să integreze cunoștințele asemenea unui vorbitor nativ.
- Oferim consiliere vocațională, sprijin în alegerea universităților și realizarea dosarelor de admitere la facultate, în țară și în întreaga lume.

PARADIS
INTERNATIONAL COLLEGE

Realizăm educația digitală cu ajutorul unor instrumente precum: tabla interactivă, ochelarii de realitate virtuală, imprimantele 3D și computerele moderne, oferind astfel o experiență de învățare atotcuprinzătoare. Credem în faptul că tehnologia nu înlocuiește materialele tradiționale de învățare, ci le completează, pentru a ajunge la o înțelegere aprofundată a subiectului în cauză.

Acordăm o mare importanță activităților fizice, precum și educației artistice, pentru a modela caracterul elevilor prin spiritul de echipă, prin principii sănătoase de viață și prin educarea gustului pentru frumos.

Promovăm utilizarea sănătoasă a tehnologiei și conștientizarea digitală, punând preț pe conexiunile umane și pe respect.







Acreditări

Paradis International College este:

acreditată de Agenția Română de Asigurare a Calității în Învățământul Preuniversitar
nivel preșcolar, primar, gimnazial și liceal
www.aracip.eu



acreditată Cambridge International Examinations
nivel primar, gimnazial și liceal
www.cie.org

acreditată British Schools Overseas
nivel preșcolar, primar, gimnazial și liceal

înregistrată în Registrul Special al Organizațiilor furnizoare de educație, care organizeaza și desfășoară, pe teritoriul României, activități de învățământ corespunzătoare unui sistem educațional din altă țară
aracip.eu/categorii-documente/info-unitati-invatamant-registre

aracip
Agenția Română de Asigurare a Calității în Învățământul Preuniversitar

CAMBRIDGE
International Examinations
Cambridge International School

British School Overseas
BSO Inspected

Afilieri

Round Square
www.roundsquare.org

Leader in Me
www.leaderinme.org

Council of British International Schools
www.cobis.org.uk

Centru de Testare Acreditat ECDL
www.ecdl.ro

PARADIS
INTERNATIONAL COLLEGE

ROUND SQUARE

Paradis International College este, începând cu luna martie 2020, Global Member Round Square, o rețea internațională de 200 de școli, unite de idealuri similare, din 50 de țări de pe șase continente:

internaționalism · democrație · ecologie · aventură · leadership · serviciu pentru comunitate

















Această rețea se conectează și colaborează pentru a oferi programe internaționale, care dezvoltă cetățenia globală și încrederea în sine a elevilor. Știind că cele mai puternice lecții de viață provin din experiențe practice, școlile Round Square își unesc forțele pentru realizarea de programe, cursuri și inițiative, care dezvoltă caracterul prin învățarea aplicată, conectează elevii cu colegii lor din alte țări și aduc lumea în sala de clasă prin intermediul rețelei RS.











Relațiile pe care le-am dezvoltat în cadrul acestei rețele globale de școli ne permit să oferim elevilor noștri multe posibilități de a participa la conferințe și schimburi de experiență în întreaga lume:

1. Round Square International Conference, octombrie 2019, The Emerald Heights International School, Indore, India
2. The RS Virtual Conference - Future Insights: A Propulsion into the Future of Jobs, iunie 2021, Paradis International College, Iași, România
3. Round Square International Conference - Take Less: Be More, septembrie 2022, Oxford, Anglia
4. Punte peste timp și cultură, februarie 2023, vizita la Iași a unei delegații de la Highschool of Kogakuin University, Japonia
5. Round Square International Conference - Living the North, februarie 2023, Ottawa, Canada
6. Round Square International Conference - The New Africa, octombrie 2023, Kenya
7. The Round Square International Conference - Yesterday, Today, Tomorrow, aprilie 2024, Landheim Ammersee, Germania
8. The Round Square International Conference - A Bushcraft Odyssey, mai-iunie 2024, The Samworth Church Academy, Anglia
9. The Round Square International Conference - A Mountain of Science, iunie 2024, Paradis International College, Iași, România
10. *The Round Square International Conference - Connect to Conserve*, august 2024, Sunbeam Suncity School & Hostel, India
11. *The Round Square International Conference - Blooming from the Past*, septembrie 2024, Bogota, Columbia
12. *The Round Square International Conference – Cultural Peak & Adventure*, noiembrie 2024, Madrid, Spania
13. *The Round Square International Conference – Dare to Dream, Dare to Lead*, aprilie 2025, Craighouse School, Santiago de Chile, Chile
14. The Round Square Regional Conference - *Grow, Discover, Move*, august 2025, Roßleben-Wiehe, Germania
15. The Round Square International Conference - *Beyond the Dunes*, septembrie 2025, Dubai, Emiratele Arabe Unite

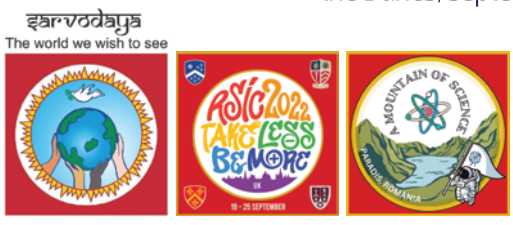

RSIC 2019 INDIA



The Leader in Me™

great happens here







PROGRAMUL

THE LEADER IN ME

Proiectul *The Leader in Me*, pe care am început să-l implementăm în luna septembrie 2019, este bazat pe cele 7 obiceiuri ale oamenilor eficienți ale lui Stephen Covey și pe programul său care le permite elevilor să-și schimbe paradigma, să facă alegerile corecte în viață și să fie pregătiți pentru o societate în continuă schimbare.

În prezent, aproximativ 5.000 de școli din peste 55 de țări aplică acest program, care se adresează învățământului preuniversitar și care le conferă elevilor abilități esențiale de leadership personal și de viață.

The 7 Habits Tree

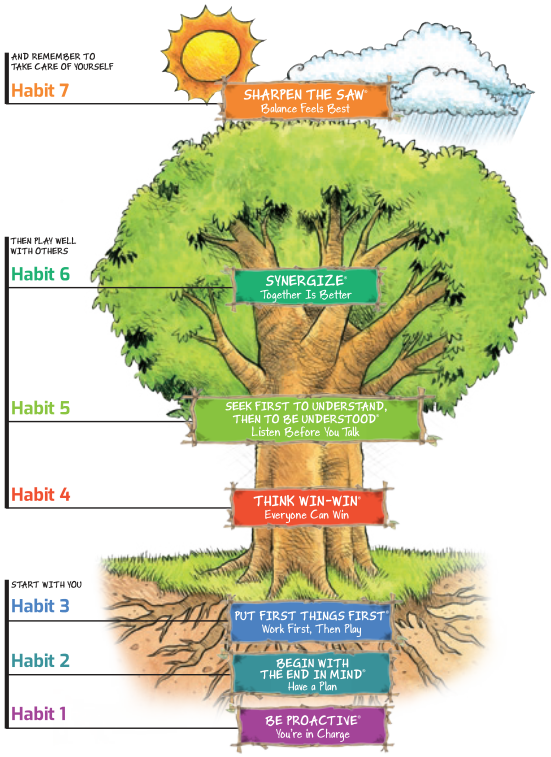

CARACTER

Programul de dezvoltare personală **CARACTER** al **Paradis International College** este conceput pentru a sprijini copiii în explorarea și dezvoltarea potențialului lor, într-un mediu sigur și stimulativ. Acest program își propune să promoveze descoperirea și cultivarea talentelor, depășirea limitelor, dezvoltarea spiritului de echipă și inițiativă, pregătind astfel lideri ai viitorului cu un caracter puternic și autentic.

Prin implicare activă în toate secțiunile, elevii vor avea oportunitatea de a-și construi fundația pentru succes și formarea caracterului.

Programul **CARACTER** este structurat pe 4 secțiuni, astfel:

1. Descoperirea talentelor
În această secțiune, elevii vor fi încurajați să exploreze și să își dezvolte talentele și abilitățile personale. Prin activități precum: lecții de pian, chitară, tobe, canto, arte plastice, robotică, programare, lectură etc., ei vor descoperi pasiuni și aptitudini noi. Această parte a programului își propune să promoveze inițiativa și curajul în exprimarea sinelui, facilitând astfel dezvoltarea unui caracter puternic și autentic.

2. Cucerirea înălțimilor
În cadrul acestei secțiuni, elevii vor fi provocați să-și depășească limitele fizice și mentale prin experiențe de aventură și explorarea mediului înconjurător. Experiențele din taberele școlare și cele de supraviețuire, cât și diferite activități desfășurate în aer liber duc la construirea încrederii în sine, a rezistenței, la dezvoltarea spiritului de echipă și a tenacității în fața provocărilor.

3. Depășirea limitelor
Activitatea fizică nu este esențială doar pentru sănătatea fizică, ci și pentru dezvoltarea caracterului. Prin intermediul activităților sportive desfășurate la nivelul școlii: înot, fotbal, baschet, minihandbal, arte marțiale, elevii sunt ajutați să-și dezvolte perseverența, disciplina și rezistența la efort. Prin implicare activă în aceste activități, ei își vor consolida spiritul de echipă și vor învăța importanța colaborării și a susținerii reciproce.

4. Lideri ai viitorului cu inițiativă
În cadrul ultimei secțiuni a programului, elevii vor fi încurajați să se implice în comunitatea lor și să devină lideri ai schimbării pozitive. Prin proiecte de voluntariat și servicii comunitare, ei vor învăța să-și pună în aplicare abilitățile și valorile, cu scopul de a contribui la îmbunătățirea societății. Această experiență îi va ajuta să-și dezvolte inițiativa, empatia și responsabilitatea socială, pregătindu-i pentru roluri de lideri în viitor.







Modulul 1 ÎNVĂȚ (7-10 ani)	Modulul 2 CRED (11-14 ani)	Modulul 3 REUȘESC (15-18 ani)
		

Curriculum

Paradis International College

Elevii noștri beneficiază de cele mai eficiente tehnici de învățare, atât în clasă, cât și în afara acesteia.

Învăţare experienţială

Interdisciplinaritate

Antrenarea creierului pe ambele emisfere cerebrale, prin soluționarea problemelor complexe de studiu sau de viață

Mediu stimulativ tematic

Tehnici de tip mindfulness

Învăţare în situaţii concrete de viaţă







Paradis International College este o școală unde fiecare elev este important.

Procesul de predare se bazează pe identificarea potențialului și aspirațiilor academice ale fiecăruia dintre elevi, deoarece succesul depinde de cunoașterea lor în profunzime.

Predarea noastră promovează reflecția, ceea ce încurajează elevii să își dezvolte conștientizarea propriei călătorii de învățare.

Paradis International College stimulează și provoacă elevii, oferindu-le cadrul în care să-și atingă potențialul maxim. De asemenea, propunem un curriculum academic consistent și echilibrat, dar și un program co-curricular variat, care să asigure, împreună, dezvoltarea acestora pe toate planurile (academic, spiritual, cultural și fizic) și să-i pregătească pentru responsabilitățile și experiențele vieții de adult.







Curriculum românesc

NIVEL PREȘCOLAR

- Dezvoltare cognitivă
- Dezvoltare socio-emoțională
- Dezvoltare fizică, a sănătății și igienei personale
- Dezvoltarea limbajului și a comunicării
- Dezvoltarea capacităților și atitudinilor în învățare





NIVEL PRIMAR

- Limba și literatura română
- Matematică și științele naturii
- Limba engleză (intensiv, 5 ore/săptămână)
- Limba germană/limba franceză (2 ore/săptămână)
- Istorie (clasa a IV-a)
- Geografie (clasa a IV-a)
- Educație civică
- Dezvoltare personală
- Educație fizică
- Joc și mișcare (clasa a III-a și a IV-a)
- Arte vizuale și abilități practice
- Muzică și mișcare
- Curriculum la decizia școlii (matematică distractivă 1 oră/săptămână)
- Program de pregătire pentru elevii claselor a IV-a în vederea susținerii examenelor de admitere la gimnaziu



Paradis International College este centru de pregătire și examinare Cambridge de peste zece ani și organizează examene de limbă pentru toate nivelurile, începând cu elevii claselor primare, care susțin examenele Young Learners (Pre-A1 Starters, A1 Movers, A2 Flyers), până la cei de gimnaziu (A2 Key - KET, B1 Preliminary - PET, B2 First - FCE) și cei de liceu, care susțin examenul IELTS. **Aceste examene sunt recunoscute la nivel internațional și îi ajută pe elevi să aibă succes atât la universitățile de prestigiu, cât și în cadrul proiectelor internaționale.** De asemenea, aceste certificate pot fi echivalate cu probele de competență lingvistică pentru admiterea în învățământul liceal, cu program bilingv sau intensiv, și pentru bacalaureat.

Agenția Română de Asigurare a Calității în Învățământul Preuniversitar

NIVEL GIMNAZIAL

- Limba și literatura română
- Limba engleză (intensiv)
- Limba germană
- Matematică
- Fizică
- Chimie
- Biologie
- Istorie
- Geografie
- Educație plastică
- Educație muzicală
- Educație tehnologică
- TIC
- Educație fizică
- Consiliere și dezvoltare personală
- Curriculum la decizia școlii
- Program de pregătire pentru elevii claselor a VIII-a pentru examenul de Evaluare națională



Suplimentăm curriculumul românesc pe nivelul primar și gimnazial cu materiile studiate după curriculumul Cambridge (English, Maths, Science).

NIVEL LICEAL

- Limba și literatura română
- Limba engleză
- Limba germană
- Literatură comparată
- Latină
- Matematică
- Fizică
- Chimie
- Biologie
- Istorie
- Geografie
- Logică
- Educație antreprenorială
- Educație muzicală
- Educație vizuală
- Educație fizică
- TIC
- Informatică
- Orientare în carieră
- Program de pregătire pentru Bacalaureat



Planul-cadru de învățământ pentru Liceul Teoretic Paradis cuprinde două profiluri: unul **real, specializarea ȘTIINȚELE NATURII, bilingv engleză** și unul **umanist, specializarea bilingv FILOLOGIE**, care prevede dezvoltarea competențelor de comunicare orală și scrisă în limba română și în două limbi de circulație internațională. Ambele profiluri permit construirea unui orar care să cuprindă suficiente materii, atât din aria științelor exacte, cât și din aria celor umaniste, astfel încât elevii să-și poată alege cursurile după înclinațiile pe care le au și să se poată îndrepta spre orice domeniu universitar la sfârșit de liceu.

Curriculum Cambridge

Cambridge Upper Secondary

Cambridge IGCSE
(corespunzător claselor a IX-a și a X-a)

Mandatory:
- Mathematics
- First Language English
- Science Co-ordinated (Chemistry, Biology, Physics)
- Second Language (French, German, Spanish)

Three more subjects at their choice:
- History
- Geography
- Computer Science
- Romanian
- Sociology
- Business Studies
- Art&Design
- Global Perspectives

Cambridge Advanced

Cambridge International AS
(corespunzător clasei a XI-a):
- Pure Mathematics Probability and Statistics
- Biology
- Physics
- Business
- English Language
- Psychology
- German
- Media Studies
- Chemistry
- Computer Science
- Geography
- Spanish

Cambridge International A2
(corespunzător clasei a XII-a):
- Pure Mathematics Probability and Statistics / Mechanics
- Physics
- Psychology
- German
- English Language
- Biology
- Computer Science
- Chemistry
- Business
- Geography
- Spanish

* Pentru Cambridge Advanced (AS și A2 înseamnă împreună A Level), elevii aleg numai materiile care le sunt necesare pentru admiterea la universitate și care vor fi studiate în profunzime, având 7 sau 8 ore pe săptămână la 3 sau 4 materii la alegere.

Paradis International College – linia Cambridge le permite elevilor să-și aleagă singuri materiile pe care vor să le studieze, în funcție de aptitudinile și de pasiunile lor. Elevii de IGCSE au posibilitatea să își aleagă 3 din cele 7 obiecte de studiu în clasele a IX-a și a X-a. Materiile obligatorii pentru ICSE sunt importante pentru formarea bazelor culturii generale: matematică, engleză – ca primă limba, științe, o a doua limbă străină – germană sau spaniolă. În clasele a XI-a și a XII-a, libertatea de alegere crește la 100%, ceea ce le permite elevilor să își construiască un parcurs educațional personalizat, adaptat pasiunilor și obiectivelor lor. Acest sistem le oferă liceenilor șansa de a studia ceea ce îi pasionează cu adevărat, pregătindu-i mai bine pentru universitatea și cariera pe care și-o doresc. În ceea ce privește materiile la alegere, oferta Paradis este foarte vastă și variată, oferind 15 obiecte de studiu.

CAMBRIDGE
International Examinations
Cambridge International School

Rezultatele primei promoții de liceeni Paradis

100% dintre elevi au promovat

77% dintre elevi au luat măcar o notă de A sau A*

23% dintre elevi au obținut note de B și C



„Examenele A Level au reprezentat o oportunitate deosebită de a fi direct implicată și responsabilă de educația mea, având în același timp toată susținerea profesorilor din Paradis. Faptul că am avut ocazia să ne putem alege la ce materii dorim să susținem examene m-a motivat și mi-a dat entuziasm față de orele de predare, obiectele fiind interesante și studiate în profunzime."

Andreia Albu, absolventă promoția 2022, studentă la International Teacher Education for Primary Schools, NHL Stenden University



„La Paradis am avut posibilitatea de a experimenta activități variate și bogate în conținut, în cadrul cărora mi-am dezvoltat talentele personale și mi-am descoperit noi pasiuni. Paradis mă duce cu gândul la libertate, fiind locul unde am fost încurajată să mă exprim sincer, să mă descopăr, să ies din zona de confort, să observ din toate unghiurile și, pur si simplu, să încerc. ”

Briana Corlățan, absolventă promoția 2023

Activități co-curriculare

La **Paradis International College** credem cu fermitate că o educație completă se realizează atât prin activitățile academice, cât și prin oportunitățile de învățare co-curriculare. Fiecare elev are pasiunile și țintele sale și lucrăm cu fiecare copil în parte pentru ca acesta să descopere activitățile care-i fac plăcere.

Programul nostru complex de activități, evenimente, tabere și excursii permite elevilor să găsească arii de interes pe care să le poată explora, de care să se poată bucura, care să asigure dezvoltarea acestora pe toate planurile (academic, spiritual, cultural și fizic) și să-i pregătească pentru responsabilitățile și experiențele vieții de adult.

Academic

- Cluburi de performanță la matematică, fizică, chimie și limba română
- Arhitectură
- Astronomie
- Robotică și programare
- Șah

Leadership

- MUN - Model United Nations
- Leader In Me
- Debate
- Paradis Media Academy

Arte

- Chitară
- Pian
- Tobe
- Canto
- Grup vocal
- Band
- Arte plastice
- Dans
- Teatru

Sport

- Baschet
- Fotbal
- Handbal
- Taekwondo
- Aikido
- Înot



STEM



La **Paradis International College,** învățăm elevii să gândească creativ și inovativ, să vadă oportunități acolo unde alții văd probleme, astfel încât să fie pregătiți pentru provocările viitorului.

STEM este un concept educațional care se bazează pe procesul de formare și educație al elevilor și studenților în patru domenii: știință, tehnologie, inginerie, matematică, folosind o abordare multidisciplinară și aplicată.

La **Paradis International College,** implicăm elevii într-o gamă variată de activități STEM, de la experimente, cluburi, participări la conferințe, competiții și evenimente științifice, stagii de pregătire, până la proiectul Prisms VR și Festivalul Interactiv al Științelor „Nikola Tesla".

Pentru studierea disciplinelor STEM elevii noștri beneficiază de laboratoare moderne, precum și de facilitățile Laboratorului de științe „Nikola Tesla". În noul campus vor exista **8 laboratoare complet echipate** (câte două pentru fiecare dintre materiile: fizică, chimie, biologie, informatică) și un **atelier de mecanică**.





Festivalul „Nikola Tesla”



Festivalul Interactiv al Științelor „Nikola Tesla“, organizat de **Paradis International College** în fiecare an, începând cu 2017, are ca obiectiv crearea unui cadru în care copiii să exploreze mediul prin învățare experimentală și interdisciplinară, unde teoria să se îmbine cu practica și care să crească abilitățile acestora de operaționalizare și de transmitere a raționamentelor științifice.



De-a lungul anilor, în cadrul Festivalului, au fost prezentate de elevi experimente și lucrări științifice pentru toate vârstele (de la pasta de dinți pentru elefanți, flăcările pe apă, magia magneților, acordurile muzicale cosmice, grădinile senzoriale, sistemele de scripeți, printările 3D, până la circuitele electrice, proiectele de energie verde, mașina cu hidrogen, dispozitivul inteligent EKG de clasificare și prezicere a posibilelor boli cardiovasculare asociate aritmiilor și multe altele).


Nikola Tesla Science Festival February 2022

Day 1

PARADIS

Interactive Science Festival "Nikola Tesla"

Fly into the future!

It is that wonderful time of the year again, when we have the chance to embark on a journey in the world of sciences! This time, we will enjoy our travel from above, as we will FLY and FLY and enjoy the view every time we reach our destination. As the theme of our school year is FLYING, we will spread our wings and enjoy every day of this week!

Workshops, experiments and inspiring key note speakers will enrich our experience and broaden our perspectives! Enjoy every day of the 6th edition of the festival and don't forget to learn something new every day! Stay tuned!

This year's special guests:

As you already know, each year we have interesting meetings with experts from the fields of science. This year, we have the pleasure and the honour to meet our special key-note speakers:

- Mark Miodownik- UCL Professor of Materials& Society
- Sorina Lupu- Research Engineer at Caltech
- Bogdan Iliescu- Neurosurgery specialist
- Alexandru Luchian- Information Technology Specialist

Until you meet them, think of some interesting questions you can ask them in order for you and your colleagues to find out more about these fields!


Did you know that?

There is a supermassive black hole at the heart of every galaxy

The Universe has the same temperature everywhere

95% of the Universe is invisible

#readingcorner

Do you want to learn more?







„Studiul artei în cadrul Paradis International College reprezintă o călătorie de descoperire a abilităților artistice, oferind noi perspective asupra acestei pasiuni.
Disciplina Arts & Design oferă atât oportunități academice, cât și personale, contribuind la conturarea identității artistice proprii a fiecărui elev. Totodată, atelierele de pictură și desen din timpul ciclului gimnazial contribuie la cultivarea pasiunii pentru artă, care mai apoi, prin muncă susținută și dedicare, poate deveni pentru elevi o perspectivă de carieră.”

Daria Neamțu, absolventă promoția 2025

Arte

La **Paradis International College** ne propunem să educăm toți copiii pentru a înțelege și aprecia artele, ne dorim ca cei mai mulți să participe măcar la o activitate artistică, iar cei mai buni să exceleze într-un domeniu artistic, deoarece abilitățile pe care le vor dobândi acum, vor dura toată viața.

Paradis International College

Credem că scopul principal al educației artistice este de a contribui la dezvoltarea unor adulți completi, capabili să ducă vieți sănătoase și productive în societatea viitorului.

Fie că este vorba de a picta, a desena sau a modela ceramica, de a învăța să cânte la un instrument muzical, de a performa în band-uri sau în coruri, de a juca în piese de teatru sau în musical-uri, ori de a face design cu ajutorul imprimantelor 3D, există multe oportunități de exprimare artistică în școala noastră.



Arte plastice



În cadrul clubului de arte plastice abordăm o gamă largă de tehnici și subiecte, pentru a le permite elevilor să-și găsească punctele forte individuale în cadrul disciplinei, iar acest lucru duce la integrarea mai multor elevi cu diferite grade de experiență și abilități.





Paradis Music School

Aproape jumătate dintre elevii școlii, de toate vârstele, participă la activitățile **Paradis Music School**, într-o atmosferă plină de viață, care oferă oportunități nesfârșite de afirmare și de performanță. Inspirăm elevii să se bucure de muzică, atât în sala de clasă, cât și în săli de spectacole sau în spații neconvenționale.

În noul campus, **Paradis Music School** beneficiază de **12 spații de lucru** pentru lecții individuale de instrument sau voce și de **4 săli** pentru band sau pentru predare în grupuri mai mici. Există, de asemenea, **o sală echipată cu instrumente muzicale variate**, cu un concept integrat de sală de clasă în care este încorporat un spațiu pentru band, care este folosită pentru predarea în grup. Scena din Sala de festivități este echipată la cele mai înalte standarde, iar copiii se pot bucura inclusiv de un pian Petrof Grand.

În cadrul **Paradis Music School** își unesc forțele 10 profesori, care susțin cursuri individuale de pian, chitară (clasică, electrică și bass), tobe, canto și coordonează bandurile școlii și corul Paradis.









Paradis International College

Tabara de muzica





Dans

Această activitate, foarte iubită și valorizată în comunitatea Paradis, este inclusă în fiecare serbare organizată de noi, elevii experimentând pe parcursul anilor de școală multe stiluri de dans (contemporan, can-can, egiptean, rock'n'roll, bollywood, tribal, spaniol, country, grecesc, dansuri tradiționale românești), îndrumați fiind chiar de profesorii lor de la clase.





Ne mândrim cu faptul că elevii **Paradis International College** au dus dansul tradițional „Călușarii" în toată lumea.





În noul campus, dansul are dedicată o sală echipată în mod special pentru această activitate.



Artele spectacolului

Credem cu tărie că actoria este o modalitate excepțională prin care elevii își construiesc încrederea în sine și învață să-și gestioneze emoțiile, pentru că este nevoie de curaj pentru a urca pe scenă în fața unei mulțimi.

Noul campus al **Paradis International College** beneficiază de o sală de spectacole cu 200 de locuri, cu dotări profesionale (scenă, lumini, instalație de sonorizare, culise, garderobă) și va fi locul în care copiii vor avea posibilitatea de a integra și prezenta experiențele acumulate în orele de teatru, muzică și arte.

















Voluntariat
și serviciul pentru comunitate

Pe măsură ce elevii înțeleg importanța voluntariatului și a serviciului pentru comunitate în viața de zi cu zi, devin empatici și buni comunicatori, iau o problemă în propriile mâini și o rezolvă, apoi conștientizează faptul că eforturile individuale și cele colective pot transforma comunitățile și schimba lumea în bine.

Voluntariatul și serviciul comunitar reprezintă parte integrantă a activităților co-curriculare la **Paradis International College**, elevii fiind încurajați să se implice în variate activități: tutoring la elevii mai mici, vizite la așezăminte pentru persoane vârstnice, activități de ecologizare (*Let's do it, Paradis!, Pădurea Paradis*), sprijinirea unor unități de învățământ prin amenajarea unor săli de clasă sau dotarea bibliotecilor (*Dăruiește povești*), strângeri de fonduri pentru diverse cauze (*Zi de bine, Dar din dar, Christmas Charity Fair*).





Tansa - loc de poveste



Tansa - loc de poveste reprezintă un proiect de suflet al comunității Paradis și un important omagiu adus valorilor tradiționale românești.

Acest proiect a avut ca obiectiv principal revitalizarea arealului cultural și meșteșugăresc din zona Tansa, loc reprezentativ pentru Moldova autentică. Acest lucru a fost realizat prin: amenajarea unui muzeu al satului, în vechea clădire a poștei; reabilitarea cu materiale tradiționale a unei case vechi de 100 de ani, pentru a prezerva arhitectura și interioarele specifice zonei; precum și readucerea în mentalul social-colectiv a celui mai important meșteșug al satului, cel care a dat faima locului - olăritul.

În cele patru ediții ale **Școlii de voluntariat de la Tansa**, copiii noștri au avut ocazia să trăiască povești vii despre oamenii locului și despre obiectele adunate în muzeu - adevărate lecții de istorie despre satul românesc - și au înțeles că limba, pământul și tradițiile strămoșești fac parte din fiecare dintre noi.









4 ani - Școala de voluntariat de la Tansa





Public Speaking

Activitățile dedicate dezvoltării abilităților de vorbire în public sunt de tradiție la **Paradis International College** și reprezintă puncte-cheie în programul nostru co-curricular. Aceste evenimente sunt concepute pentru toate grupele de vârstă, începând de la nivel preșcolar, până la liceu, și sunt cadrul în care elevii dobândesc deprinderi pe care le vor folosi toată viața: de a vorbi cu încredere în fața unui număr mare de oameni, de a crea un argument, de a vorbi în mod persuasiv și de a împărtăși cu ceilalți opiniile lor.

Astfel, la grădiniță, copiii patricipă la o activitate în cadrul căreia prezintă, în fața colegilor, propria pasiune. Elevii de la clasa a II-a până la clasa a V-a au ocazia de a exersa vorbirea în public în cadrul *Speaker's Corner*, unde își prezintă opiniile lor legate de o temă dată (de exemplu, *libertate* sau *leadership*).

Începând cu clasa a VI-a până la liceu, elevii participă la concursul Public Speaking, organizat în fiecare an de către English Speaking Union România, unde participanții trebuie să susțină un discurs pe tema propusă, aceștia fiind punctați pe criterii precum intonație, limbaj nonverbal și conținut.









DEBATE CLUB

Obiectivul acestui club este de a sprijini dezvoltarea calităților oratorice ale elevilor, persuasiunea, concizia în exprimare, ascultarea activă și critică, toleranța față de opiniile adverse și abilitățile de lucru în echipă. Fiecare sesiune de dezbateri reprezintă o oportunitate de învățare, de dezvoltare a culturii generale și de exersare a gândirii analitice.

Deși clubul nostru de debate și-a început activitatea de curând, am participat deja la *Sir Winston Churchill European Debate Competition*.





CONFERINȚE MODEL UNITED NATIONS

Elevii **Paradis International College** participă cu entuziasm la conferințele Model United Nations, atât în țară, cât și în străinătate, care reprezintă un exercițiu practic pentru public speaking, research și exercițiul limbii engleze. De la adoptarea rezoluțiilor reale ale Organizației Națiunilor Unite, până la abordarea problematicilor actuale ale comunității internaționale, conferințele MUN încurajează elevii de liceu să gândească critic și rațional, să se informeze despre problemele majore care afectează societatea contemporană și să își exprime ideile în mod coerent și persuasiv în fața celorlalți.
Elevii noștri au participat la mai multe conferințe internaționale prestigioase, precum ENIMUN 2018, conferință organizată de Enka Schools Istanbul, noiembrie 2018 sau CamMUN, Cambridge, decembrie 2022.



Redescoperă Iașul

Redescoperă Iașul este un proiect specific Paradis, pe care-l desfășurăm din anul 2014, prin care ne propunem promovarea orașului nostru și a împrejurimilor acestuia printr-o manieră inedită, elevii fiind mini-ghizi pentru turiști (elevi și profesori din alte localități sau invitați străini). În cadrul proiectului sunt prezentate invitaților două trasee turistice și istorice, *Drumul marilor începuturi* și *Drumul comorilor ascunse*, organizate în mod tradițional, în fiecare an, de elevii clasei a V-a. Suntem încântați de faptul că oricare dintre elevii noștri de gimnaziu sau de liceu poate să susțină aceste tururi atât în limba română, cât și în limba engleză.

Proiectul le oferă elevilor oportunitatea de a-și dezvolta abilitățile de vorbire în public, capacitatea de analiză și sinteză a informațiilor, spiritul de voluntariat și pe cel de democrație activă, devenind conștienți de importanța cunoașterii și promovării orașului nostru și dezvoltându-le sentimentul de apartenență la o comunitatea locală.







Paradis Media Academy

Radio Paradis

Acesta este clubul în care elevii de gimnaziu și de liceu au oportunitatea să fie creativi și să-și exprime ideile și talentul prin media. În cadrul **Paradis Media Academy** elevii realizează proiecte de scurtmetraj, învață tehnici de comunicare, de dicție, noțiuni de folosire a echipamentelor foto-video și a softurilor de editare, realizează afișe, interviuri, reportaje. Membrii acestui club realizează **Radio Paradis**, sunt prezentatori, promovează și relatează despre evenimentele școlii.

La **Paradis Media Academy** desfășurăm activități de conștientizare a impactului negativ pe care poate să-l aibă media asupra educației și transformăm acest efect într-unul pozitiv. Dezvoltarea competențelor media se face prin utilizarea unor metode experiențiale și interactive de lucru, care stimulează gândirea critică, metacogniția, conlucrarea, toleranța și acceptarea varietății.







Tabere și excursii









De la prima noapte departe de casă, pentru copiii de la grupa mare, până la excursiile de mai multe săptămâni din anii de liceu, programul **Paradis International College** de tabere, excursii tematice sau școli de supraviețuire le lărgește elevilor noștri orizonturile, le oferă o gamă largă de provocări și le schimbă viziunea despre ei înșiși și despre lumea care-i înconjoară.

Toate aceste activități sunt conduse de personal calificat și experimentat, deoarece **Paradis International College** pune în prim-plan siguranța copiilor.



Sport

La **Paradis International College** punem accent pe sănătatea și starea de bine a fiecărui elev. Prin urmare, încurajăm toți elevii să se implice în activitățile sportive, deoarece acestea joacă un rol-cheie în dezvoltarea psiho-emoțională și fizică pe termen lung.

În plus față de orele de educație fizică, aproximativ 60% dintre elevii școlii participă la cluburile de handbal, fotbal, baschet, aikido și taekwondo.

Copiii sunt implicați în competiții sportive între clase, pe nivel primar organizându-se un campionat de fotbal, iar pe nivel gimnazial și liceal, unul de baschet.

Noul campus al **Paradis International College** beneficiază de o sală de sport complet echipată, de o piscină interioară și două terenuri profesionale de sport cu nocturnă, dintre care unul cu gazon artificial, nisip cuarțos și granule de cauciuc și unul multisport, cu suprafață din tartan.

Mai mult, noul campus înglobează și o zonă de well-being, care va putea fi folosită de elevi și de profesori, cu sală de fitness și salină cu haloterapie. Aceste facilități vor fi deservite de personal de specialitate, pentru a garanta siguranța elevilor noștri.









Proiecte internaționale

Elevii noștri, începând cu ciclul primar, au oportunitatea de a lua parte la schimburi de experiență internaționale, care îmbogățesc și completează activitățile didactice și co-curriculare ale școlii. Acestea reprezintă învățare experiențială, unde copiii cunosc în mod direct cultura, limba și tradițiile țărilor vizitate.

În anul școlar 2022-2023, nu mai puțin de 85 de elevi ai **Paradis International College** au participat la 7 activități în străinătate, astfel: *Conferința Round Square "Take Less and Be More"*, desfășurată la Oxford University, Marea Britanie, *Cambridge Model United Nations (CamMUN)*, organizată de Stephen Perse Foundation din Cambridge, Marea Britanie, *mobilitatea în cadrul proiectului Erasmus+ la Herlufsholm Skole* din Næstved, Danemarca, *Conferința Round Square "Living the North"*, Ottawa, Canada, *schimbul de experiență la Mayville Highschool*, Portsmouth, Marea Britanie, *excursia tematică la Londra* și *schimbul de experiență la High School of Kogakuin University*, Japonia.


















This is better coffee


MAYVILLE



Pregătirea pentru aplicarea la universitate

La **Paradis International College**, elevii noștri parcurg un proces de autocunoaștere holistică, iar noi suntem alături de ei la fiecare pas. Alegerea universităților și mai apoi a carierei sunt prioritare, elevii fiind îndrumați în acest proces, ținând cont de profilul psiho-emoțional și înclinațiile fiecăruia în parte.

Încă de la admiterea la liceu, iar mai apoi pe tot parcursul anilor de studiu, efectuăm evaluări individuale detaliate, în care sunt implicați nu numai psihologii și consilierii școlii, ci și profesorii care au îndrumat elevul până atunci.

Atunci când îndrumăm un elev în alegerea universităților la care va aplica, ținem cont de aptitudinile acestuia și de nivelul său academic, încercând să găsim împreună soluția care va oferi fiecărui viitor student satisfacerea optimă a necesităților sale intelectuale și emoționale.

PARADIS
INTERNATIONAL COLLEGE

Consilierea și planificarea se intensifică în clasele a XI-a și a XII-a, când elevii primesc îndrumare personalizată în toate etapele procesului de aplicare la universitate:

- ✓ teste de personalitate;
- ✓ cercetarea opțiunilor de carieră;
- ✓ stagii de pregătire și cursuri de formare;
- ✓ explorarea domeniilor de studiu și studierea programelor pentru fiecare specializare aleasă;
- ✓ aflarea informațiilor necesare cu privire la mediul universității la care vor aplica și la viața de student din acele instituții, dincolo de cele găsite pe platformele oficiale;
- ✓ sprijin în redactarea eseurilor, a scrisorilor de intenție sau a personal-statement-urilor;
- ✓ obținerea scrisorilor de recomandare;
- ✓ organizarea de interviuri simulate;
- ✓ pregătirea și depunerea aplicațiilor universitare și urmărirea ofertelor.





Lucrăm pentru a crea o rețea de parteneri pentru ca elevii noștri să aibă posibilitatea de a efectua stagii de pregătire în domeniile lor de interes, pentru a alege corect mai apoi opțiunile lor universitare.

DESTINAȚII UNIVERSITARE 2022

- ✓ Delft University of Technology - Aerospace Engineering și Nanobiology - Joint Degree: Faculty of Applied Sciences (Delft University of Technology) & Erasmus School of Medicine (Erasmus University Rotterdam)
- ✓ City, University of London - Law
- ✓ Eindhoven University of Technology - Mechanical Engineering
- ✓ NHL Stenden University, Meppel - International Teacher Education for Primary Schools (ITEPS)
- ✓ Rotterdam School of Management - Erasmus University Rotterdam International Business Administration
- ✓ University of Groningen - Economics and Business Economics
- ✓ University of Lille - Business Management

Cinci dintre aceste universități sunt în top 80 în lume în domeniul de studiu ales de elevii noștri.















Campusul

Paradis International College

Noul campus, amplasat pe o suprafață de 1,5 ha, este un concept integrativ excepțional, în care multitudinea spațiilor experiențiale crează un mediu stimulativ, gândit să interacționeze cu toate laturile personalității umane.

În acest campus vom putea oferi servicii educaționale pentru aproximativ

1.000 de copii.





PARADIS
INTERNATIONAL COLLEGE

- 56 de săli de clasă
- 8 laboratoare, câte două pentru fiecare dintre materiile: biologie, fizică, chimie, informatică
- 12 spații de lucru pentru muzică, alocate lecțiilor individuale de instrument sau voce
- 4 săli pentru band
- o sală echipată cu instrumente muzicale variate, cu un concept integrat de sală de clasă, în care este încorporat un spațiu pentru band
- bibliotecă
- 16 săli de lucru individual
- cabinete profesori, 6 birouri și 4 cancelarii
- piscină interioară iluminată natural
- sală de dans
- sală de spectacole
- o zonă de well-being cu sală de fitness și salină cu haloterapie
- atelier de arte și meserii
- laborator de gătit
- 2 terenuri profesionale de sport
- cabinet medical
- bucătărie și 2 săli de mese
- spații exterioare de joacă și relaxare, perete de cățărat

Alumni



„Făcând parte din prima generație de elevi ai Paradis International College, am fost o răsfățată a sorții: am crescut într-un mediu academic vibrant, într-o continuă dezvoltare, cu dascăli pasionați, care m-au inspirat, mi-au demonstrat că a învăța este «cool», că a greși este perfect corect și că a întreba este esențial pentru a progresa. Faptul că am urmat curriculum-ul A Level, sistem în care subiectele pe care elevul le alege sunt studiate în mare profunzime, mi-a facilitat un start bun la programul pe care-l urmez acum. Începerea studiilor universitare, mai ales într-o țară străină, a fost o provocare enormă pentru mine, dar, din punct de vedere academic, cerința fundamentală a rămas aceeași ca în anii de liceu: să lucrez din greu. Am înțeles acum că acele competențe de bază pe care le-am deprins la Paradis în ceea ce privește analiza datelor științifice, a textelor sau redactarea unui eseu, sunt esențiale și aplicabile în orice domeniu academic. Profesorii din Paradis m-au învățat cum să învăț independent și cum și până unde să-mi forțez limitele."

Mălina Matricală, absolventă promoția 2022,
studentă la Nanobiologie, Delft University of Technology &
Erasmus School of Medicine



„Pentru mine Paradis și curriculum-ul Cambridge au reprezentat deschiderea către o universitate de prestigiu din străinătate, dar și o oportunitate de a mă asigura de calea pe care am ales-o. Cel mai mult îi apreciez pe profesorii care mi-au fost alături și m-au ajutat să mă dezvolt pe parcusul celor doi ani de liceu petrecuți în Paradis."

Teodora Mavriș, absolventă promoția 2022,
studentă la Business, University of Groningen

Alumni

"When I entered Paradis High School I became a more outspoken person and i feel like the teachers have pushed me to reach my full potential. The effort that is put into making each lesson not only easy to understand, but also interactive is something to be admired. The teachers try their best to make sure each student knows what's going on in class and they are ready to answer any questions we might have. I also found it very useful that we did practical exercises during our classes as it helped me visualize and further comprehend the information learned in the book. I feel as though the teachers and staff in Paradis always have the students' best interest in mind, and it is something I truly appreciated during my 3 years of being a student there."



Anna Maria Saade, absolventă promoția 2022

„Paradis International College m-a ajutat extrem de mult să-mi descopăr pasiunile și lucrurile pe care vreau să le fac în viitor. Apreciez acest liceu, pentru că mi-a oferit oportunitatea de a-mi alege materiile cele mai importante pentru mine, dar si pentru modul în care toti profesorii abordează orele pe care le predau: într-o modalitate distractivă și plăcută. Paradis International College m-a ajutat să-mi găsesc încrederea în mine și dorința de a ști mai mult, de a învăța mai mult."



Ilinca Ologesa, absolventă promoția 2022,
studentă la Business Management - University of Lille

Admiterea la liceu

Etapele admiterii la liceu
Linia Cambridge

- Întâlnire cu părinții și candidatul în vederea realizării unui tur al școlii. În cadrul acestei întâlniri li se vor prezenta atât informații cu privire la principiile educaționale și comunitatea **Paradis International College**, cât și detalii ce țin de curriculum și activitățile co-curriculare.
- Interviu cu părinții cu scopul de a explora valorile și principiile familiei dumneavoastră pentru a ne asigura că acestea se aliniază cu cele ale Liceului Teoretic Paradis. Vom discuta despre așteptările privind educația copilului și despre modul în care putem colabora eficient pentru a sprijini dezvoltarea armonioasă a elevilor noștri.
- Interviu susținut de candidat în fața comisiei de admitere, în vederea cunoașterii personalității copilului.
- Testarea potențialului cognitiv al candidatului.
- Prezentarea dosarului medical privind afecțiunile cronice dispensarizabile, alergii, nevoi speciale etc.
- Evaluarea cunoștințelor academice la:

  limba engleză: a) prezentarea unui certificat de competențe lingvistice cu recunoaștere internațională, care să ateste nivelul minim de cunoștințe B2 sau **b)** pentru candidații care nu dețin atestarea competențelor lingvistice, se organizează un examen intern de verificare a cunoștințelor de limbă engleză, care constă într-o probă orală și o probă scrisă; pentru a fi declarat admis, este necesar ca media celor două probe să certifice nivelul B2.

  matematică: a) prezentarea unei dovezi oficiale a faptului că a obținut minimum nota 8,50 (opt cincizeci) la examenul de Evaluare Națională pentru clasa a VIII-a sau **b)** dacă nu a susținut acest examen, se organizează un examen intern; pentru a putea fi declarat admis, candidatul trebuie să obțină minimum nota 8,50 (opt cincizeci).

  științe: când candidatul provine de la o altă școală internațională, va depune la secretariat foaia matricolă. În cazul în care, candidatul nu provine de la o altă școală internațională, va fi testat din aria științelor (biologie, chimie și fizică). Candidatul va fi considerat admis dacă va obține cel puțin media 8,50 (opt cincizeci).
- Comisia de admitere va oferi un răspuns candidatului în termen de 72 de ore de la data susținerii testului de cunoștințe.
- În situația în care candidatul este declarat admis, se completează formularul de înscriere, se semnează contractul de școlarizare, se completează dosarul și se plătește taxa de înscriere (care reprezintă taxa aferentă primei luni de studiu).
- În cazul în care candidatul nu este declarat admis, taxa de reevaluare este în valoare de 100 de euro.





Etapele admiterii la liceu
Linia românească, profil real, specializarea științele naturii, bilingv limba engleză și profil uman, specializarea filologie, bilingv limba engleză

- Întâlnire cu părinții și candidatul în vederea realizării unui tur al școlii. În cadrul acestei întâlniri vi se vor prezenta atât informații cu privire la principiile educaționale și comunitatea **Paradis International College**, cât și detalii ce țin de curriculum și activitățile co-curriculare.
- Interviu cu părinții cu scopul de a explora valorile și principiile familiei dumneavoastră pentru a ne asigura că acestea se aliniază cu cele ale Liceului Teoretic Paradis. Vom discuta despre așteptările privind educația copilului și despre modul în care putem colabora eficient pentru a sprijini dezvoltarea armonioasă a elevilor noștri.
- Interviu susținut de candidat în fața comisiei de admitere, în vederea cunoașterii personalității copilului.
- Testarea potențialului cognitiv al candidatului.
- Prezentarea dosarului medical privind afecțiunile cronice dispensarizabile, alergii, nevoi speciale etc.
- Prezentarea unui certificat de competențe lingvistice cu recunoaștere internațională, care să ateste nivelul minim de cunoștințe A2. Pentru candidații care nu dețin atestarea competențelor lingvistice se organizează un examen intern de verificare a cunoștințelor de limbă engleză, care constă într-o probă orală și o probă scrisă; pentru a fi declarați admiși, este necesar ca media celor două probe să certifice nivelul lingvistic A2.
- Prezentarea unei dovezi oficiale care să ateste obținerea unei medii de cel puțin 8,50 (opt cincizeci) la examenul de Evaluare Națională pentru clasa a VIII-a, în situația în care candidatul a susținut acest examen.
- Dacă interviul și testarea potențialului cognitiv al candidatului vor fi susținute înainte de afișarea rezultatelor de la examenul de Evaluare Națională pentru clasa a VIII-a, candidatul va fi evaluat printr-un examen intern, la disciplinele matematică și limba și literatura română. Elevul care a obținut minimum nota 8,50 (opt cincizeci) va fi considerat admis. În situația în care, în urma acestor trei elemente de evaluare, candidatul va fi declarat admis, acesta va primi o ofertă condiționată de promovarea examenului de Evaluare Națională.
- Comisia de admitere va oferi un răspuns candidatului în termen de 72 de ore de la data susținerii examenului intern.
- În situația în care candidatul este declarat admis, se completează formularul de înscriere, se semnează contractul de școlarizare, se completează dosarul și se plătește taxa de înscriere (care reprezintă taxa aferentă primei luni de studiu).
- În cazul în care candidatul nu este declarat admis, taxa de reevaluare este în valoare de 100 de euro.

Bursa de excelență

Paradis International College acordă în fiecare an școlar o bursă de excelență unui elev cu rezultate academice foarte bune și cu preocupări co-curriculare speciale (cu potențial de dezvoltare).

Această bursă acoperă taxa anuală de școlarizare pentru întregul ciclu liceal și se adresează elevilor din clasa a VIII-a proveniți de la orice instituție de învățământ din țară.

Pentru aplicare, candidații vor completa un formular de înscriere, vor prezenta documentele privind studiile anterioare, o scrisoare de recomandare din partea unui profesor, un eseu în care să detalieze motivele pentru care se consideră potrivit pentru a primi această bursă și dovezi privind nivelul de venituri ale părinților.

În condițiile în care comisia de acordare a burselor îl va considera eligibil, elevul va fi invitat să parcurgă etapele procesului de admitere (în funcție de curriculumul pentru care optează), cu următoarea mențiune: la evaluarea cunoștințelor academice sau la examenul intern la disciplinele *matematică* și *limba română* să obțină minim nota 9 (nouă).



„Faptul că am primit o bursă de studiu la Paradis International College mi-a dat posibilitatea de a urma curriculum Cambridge, iar această oportunitate mi-a deschis orizonturile pentru a urma studii universitare oriunde voi dori, atât în România, cât și în străinătate.”

Rareș Varariu, absolvent promoția 2025

PARADIS

INTERNATIONAL COLLEGE

Contact

0725 893 627
contact@paradis-college.ro

Paradis International College
Str. Dealul Zorilor, Nr. 8 C, Rediu, IAȘI

www.paradis-college.ro

Urmăriți-ne pe:

PARADIS
INTERNATIONAL COLLEGE